

Travesías

La mirada

cecehachera

sobre la equidad de género

Memoria y exposición artística de la cultura de equidad de género de los estudiantes del Colegio de Ciencias y Humanidades



Travesías

TELECOMUNICACIÓN
Técnica: Dibujo

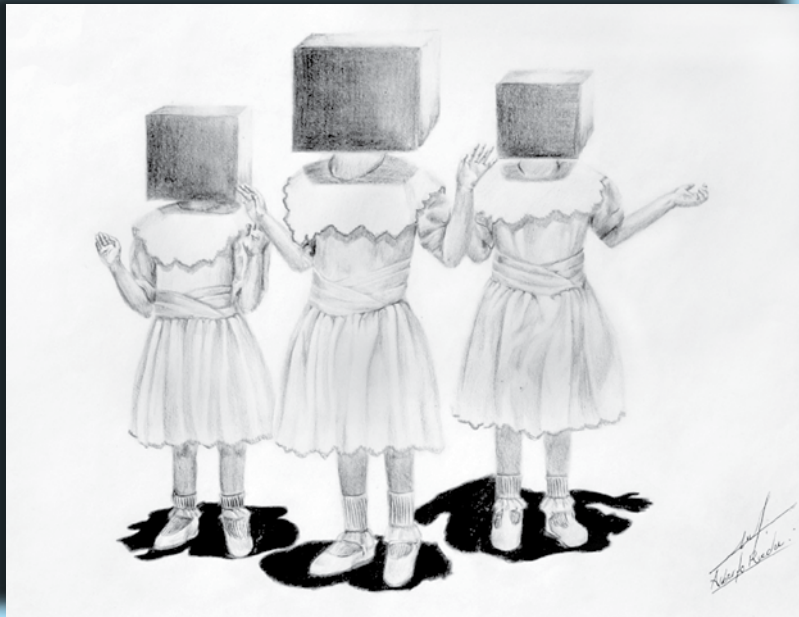
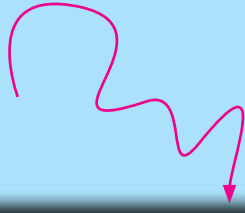

TU Y YO SOBRE
LA MISMA LÍNEA
Técnica: Fotografía

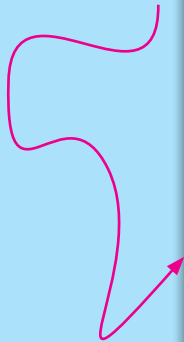

Travesías

PINTANDO IDENTIDADES

Técnica: Fotografía



En nuestra sociedad, se ha llegado a confundir el concepto de Equidad de Género con el de igualdad. Hemos de aclarar que el primero alude a una concepción cultural que expresa la necesidad de definirnos en tanto que hombre o mujeres buscando igualdad en los ámbitos en que nos desarrollamos (familiar, social, laboral, político). El segundo término, busca la no discriminación, apoyándose en leyes que brindan los mismos derechos y obligaciones sin importar el sexo.

Travesías

La evolución de la equidad de género

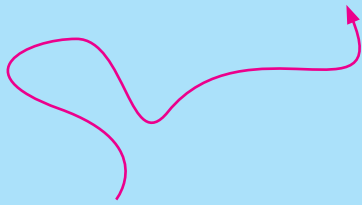

LA EVOLUCIÓN
DE LA EQUIDAD DE GÉNERO
Técnica: Dibujo digital



A lo largo del tiempo se observa un aumento en la participación del sector femenino.

Esto indica que en la sociedad mexicana se han ampliado las posibilidades de acceso de las mujeres a la educación de nivel medio superior, pero también muestra la imperiosa necesidad de que el Colegio multiplique sus esfuerzos para fortalecer la comprensión y valoración de la equidad de género.

Travesías



UNA MIRADA A TRAVÉS DE
LA BALANZA DE GÉNERO
Técnica: Fotocomposición



Travesías



El día de la clausura los estudiantes participaron en un rally por la Equidad, despidiendo así el ciclo de exposición que el CCH tuvo a bien presentar en las instalaciones del Museo Universitario de Ciencias y Artes (MUCA).