



Atención Familiar

Órgano de difusión científica de la Subdivisión de Medicina Familiar
División de Estudios de Posgrado, Facultad de Medicina, Universidad Nacional Autónoma de México

Aten. Fam. Volumen 32 no. 4 octubre-diciembre, 2025

Editorial

- Construcción de una agenda nacional de investigación en medicina familiar en México

Artículos originales

- Efecto de una intervención educativa en el conocimiento y control metabólico en pacientes con diabetes tipo 2
- Percepciones de salud y bienestar entre estudiantes universitarios con diferentes índices de salud cardiovascular
- Depresión y sobrecarga en cuidadores de niños con trastorno del espectro autista
- Adiposidad central asociada al riesgo cardiovascular
- Validación de un cuestionario para evaluar un manual iconográfico de micología médica

Artículos especiales

- El examen clínico objetivo estructurado: una herramienta clave en la evaluación de competencias clínicas del médico familiar

Comunicación con el paciente

- ¿Qué es la automedicación y cuáles son sus consecuencias?

Identifique el caso

Journal Club

- Relación entre lípidos y retinopatía diabética: nuevas perspectivas en prevención y manejo
- Telemedicina y atención primaria en pacientes con demencia: análisis crítico de su aplicación postpandemia

www.fmposgrado.unam.mx ■ www.revistas.unam.mx

Registrada en: LATINDEX ■ PERIÓDICA ■ IRESIE

BIBLIOTECA CGT-IBT-UNAM ■ MEDIGRAPHIC ■ DIALNET ■ GOOGLE SCHOLAR

doi: <http://dx.doi.org/10.22201/facmed.14058871p>



División
de Estudios
de Posgrado
Facultad de Medicina, UNAM

UNIVERSIDAD NACIONAL AUTÓNOMA DE MÉXICO

Dr. Leonardo Lomelí Vanegas
Rector

FACULTAD DE MEDICINA

Dra. Ana Carolina Sepúlveda Vildósola
Directora

Dra. Gabriela Borraro Sánchez
Secretaria general

Dra. Ana Elena Limón Rojas
Jefa de la División de Estudios de Posgrado

Dr. Arturo Espinosa Velasco
Secretario del Consejo Técnico

Dra. María de los Ángeles Fernández Altuna
Secretaria de Servicios Escolares

Dr. Armando Ortiz Montalvo
Secretario de Educación Médica

Dr. Guillermo Hideo Wakida Kusunoki
Secretario de Enseñanza Clínica,
Internado Médico y Servicio Social

Dr. Andrés Eliú Castell Rodríguez
Jefe de la División de Investigación

DIVISIÓN DE ESTUDIOS DE POSGRADO

Dra. Ana Elena Limón Rojas
Jefa de la División

Mtro. Ricardo Octavio Morales Carmona
Secretario académico

Dra. Claudia Jimena Vilchis Macedo
Jefa de la Subdivisión de Especializaciones
Médicas

Dr. Javier Santacruz Varela
Jefe de la Subdivisión de Medicina Familiar

Dr. Julio Cacho Salazar
Jefe de la Subdivisión de Graduados
y Educación Continua

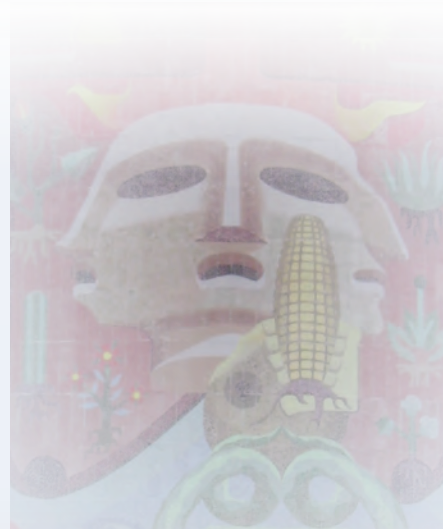

ATENCIÓN FAMILIAR

Dr. Geovani López Ortiz
Editor responsable

Mtra. Lilia Aurora Arévalo Ramírez
Editora técnica

Dr. Eduardo López Ortiz
Dra. Indira Mendiola Pastrana
Coeditores

Dr. David Cortés Álvarez
Diseñador

Jeremy Monroy
Diseñadora

Alejandra Meza Gorozpe
Asistente editorial

Comité Editorial

Dra. Verónica Casado Vicente (España)
Dr. Javier Domínguez del Olmo (México)
Dr. Carlo Alberto Frati Munari (México)
Dr. Carlos Roberto Jaen (Estados Unidos)
Dr. José Saura Llamas (España)

Dr. Juan José Mazón Ramírez
Fundador (Boletín Médico Familiar)

ATENCIÓN FAMILIAR, volumen 32-4, octubre-diciembre 2025, es una publicación trimestral editada por la Universidad Nacional Autónoma de México, Ciudad Universitaria, alcaldía Coyoacán, Ciudad de México, C.P. 04510, a través de la Subdivisión de Medicina Familiar, División de Estudios de Posgrado de la Facultad de Medicina, Unidad de Posgrado, edificio G, segundo nivel, Circuito de Posgrados, Centro Cultural Universitario, Ciudad Universitaria, Col. Copilco, alcaldía Coyoacán, C.P. 04510, Ciudad de México. Teléfono: 5556237274, URL: <https://www.fmposgrado.unam.mx/index.php/atencion-familiar>, correo electrónico: atencionfamiliar@fmposgrado.unam.mx, Editor responsable: Dr. Geovani López Ortiz. Certificado de Reserva de Derechos al Uso Exclusivo del Título: 04-2022-101116590200-102, ISSN: 2992-782X, ambos otorgados por el Instituto Nacional del Derecho de Autor. Responsable de la última actualización de este número: Lilia Arévalo Ramírez, División de Estudios de Posgrado de la Facultad de Medicina, Unidad de Posgrado, edificio G, segundo nivel, Circuito de Posgrados, Centro Cultural Universitario, Ciudad Universitaria, Col. Copilco, alcaldía Coyoacán, C. P. 04510, Ciudad de México, Teléfono: 5556237274, fecha de última modificación, 6 de octubre de 2025. El contenido de los textos es responsabilidad de los autores(as) y no refleja el punto de vista de los dictaminadores, de los miembros del consejo editorial, o la postura del editor de la publicación. Se autoriza la reproducción de los artículos contenidos en esta publicación siempre y cuando se cite la fuente exacta y la dirección electrónica de la publicación, para fines no lucrativos. El Comité Editorial se reserva el derecho de realizar las adecuaciones pertinentes a los artículos.



Atención Familiar

Scientific journal of the Family Medicine Subdivision
Division of Graduate Studies, Faculty of Medicine, National Autonomous University of Mexico

Aten. Fam. Volume 32 no. 4 October-December, 2025

Editorial

- Building a National Research Agenda in Family Medicine in Mexico

Original Articles

- Effect of an Educational Intervention on Knowledge and Metabolic Control in Patients with Type 2 Diabetes
- Perceptions of Health and Well-Being Among University Students With Different Cardiovascular Health Indices
- Depression and Burden in Caregivers of Children with Autism Spectrum Disorder
- Central Adiposity Associated with Cardiovascular Risk
- Validation of a Questionnaire to Assess an Iconographic Manual of Medical Mycology

Special Articles

- The Objective Structured Clinical Examination: A Key Tool in the Assessment of Family Physicians' Clinical Competencies

Communication with the Patient

- What Is Self-Medication and What Are Its Consequences?

Identify a Case

Journal Club

- Relationship Between Lipids and Diabetic Retinopathy: New Perspectives in Prevention and Management
- Telemedicine and Primary Care in Patients with Dementia: A Critical Analysis of Its Post-Pandemic Application



@fmposgradounam

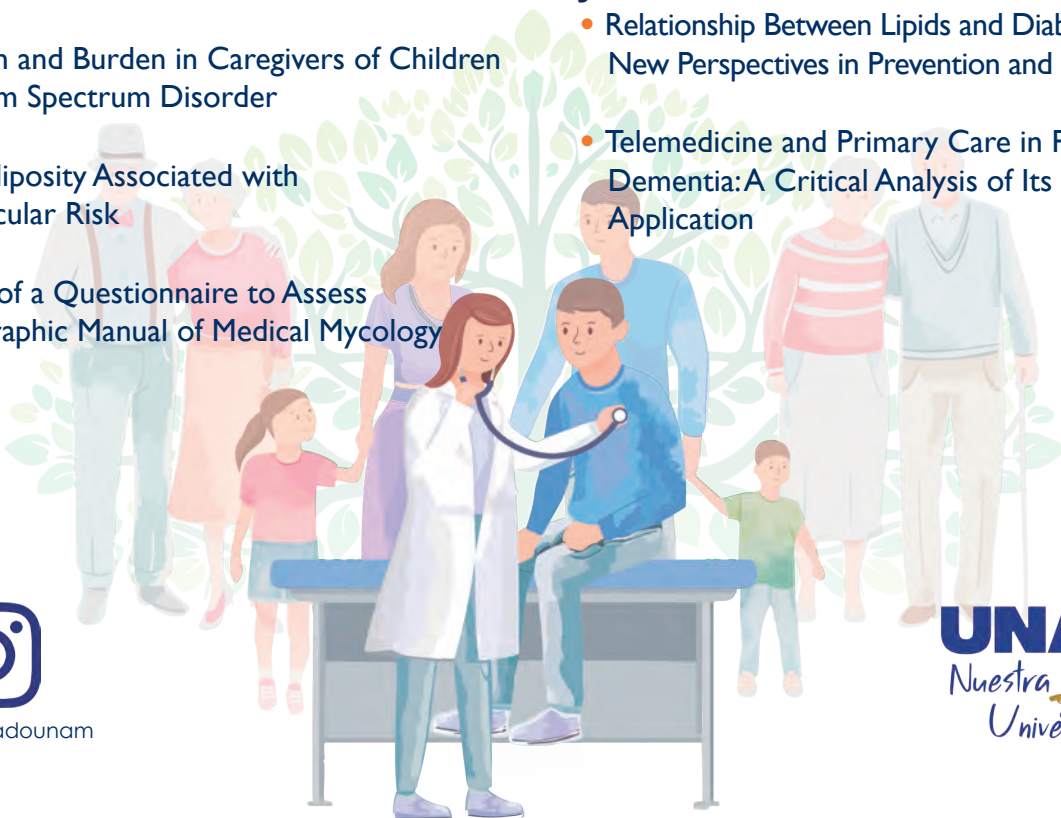

UNAM
Nuestra *gran*
Universidad