

ATENCIÓN FAMILIAR

Órgano de difusión científica del Departamento de Medicina Familiar

Aten. Fam. Volumen 19 no. 1 enero-marzo, 2012

ARTÍCULOS ORIGINALES

FRAGILIDAD: PREVALENCIA, CARACTERÍSTICAS SOCIODEMOGRÁFICAS Y DE SALUD, Y ASOCIACIÓN CON CALIDAD DE VIDA EN ADULTOS MAYORES

REVISIÓN DE TRATAMIENTOS EN PACIENTES POLIMEDICADOS MAYORES DE 75 AÑOS Y SU ADECUACIÓN A LAS RECOMENDACIONES DE LA GUÍA TERAPÉUTICA DE ATENCIÓN PRIMARIA BASADA EN LA EVIDENCIA

SÍNTOMAS DEPRESIVOS Y ESTRUCTURA FAMILIAR EN ADOLESCENTES

SATISFACCIÓN DE LOS ALUMNOS DEL CURSO DE ESPECIALIZACIÓN EN MEDICINA FAMILIAR DEL INSTITUTO MEXICANO DEL SEGURO SOCIAL

TEMAS DE INTERÉS

DECLARATORIA DE POSICIÓN DE LA MEDICINA FAMILIAR ANTE LA OBESIDAD INFANTIL EN MÉXICO

EJERCICIO CLÍNICO PATOLÓGICO

GOTA TOFÁCEA



Miguel Valverde

La medicina sustento de la vida y vencedora de la muerte, 2010

Acrílico/tela
(detalle 1/3)



<http://www.facmed.unam.mx>
<http://www.revistas.unam.mx>
 Registrada en:
 LATINDEX, <http://www.latindex.org>
 PERIÓDICA,
<http://www.dgbiblio.unam.mx>
 IRESIE, <http://www.iisue.unam.mx/iresie>

ATENCIÓN FAMILIAR

Scientific Journal of the Family Medicine Department
Corpo de divulgação científica do Departamento de Medicina Familiar

Aten. Fam. Volume 19 no. 1 january-march, 2012

Aten. Fam. Volume 19 no. 1 janeiro-março, 2012

ORIGINAL ARTICLES

FRAGILITY: PREVALENCE, SOCIAL DEMOGRAPHIC AND HEALTH CHARACTERISTICS, AND ASSOCIATION WITH QUALITY OF LIFE IN ELDERLY PEOPLE

REVIEW OF TREATMENTS IN POLYPHARMACY PATIENTS OVER 75 YEARS AND ITS RELEVANCE TO RECOMMENDATIONS OF THE PRIMARY CARE THERAPEUTIC GUIDE EVIDENCE-BASED

FAMILY STRUCTURE AND DEPRESSIVE SYMPTOMS IN ADOLESCENTS

STUDENT´ SATISFACTION WHO ARE STUDYING THE SPECIALIZATION IN FAMILY MEDICINE AT THE MEXICAN SOCIAL SECURITY INSTITUTE

ARTIGOS ORIGINAIS

FRAGILIDADE: CARACTERÍSTICAS SOCIODEMOGRÁFICAS, PREVALÊNCIA E SAÚDE, E ASSOCIAÇÃO COM QUALIDADE DE VIDA EM IDOSOS

REVISÃO DE TRATAMENTOS EM PACIENTES MAIORES DE 75 ANOS, COM POLIFARMÁCIA, E DE COMO ADEQUARASE ÀS RECOMENDAÇÕES DA GUIA TERAPÉUTICA DE ATENÇÃO PRIMÁRIA BASADA EM EVIDÊNCIAS

ESTRUTURA FAMILIAR E SINTOMAS DEPRESSIVOS EM ADOLESCENTES

SATISFAÇÃO DOS ALUNOS DO CURSO DE ESPECIALIZAÇÃO EM MEDICINA DE FAMÍLIA DO INSTITUTO MEXICANO DO SEGURO SOCIAL

Miguel Valverde • *La medicina sustento de la vida y vencedora de la muerte*, 2010 • Acrílico/tela

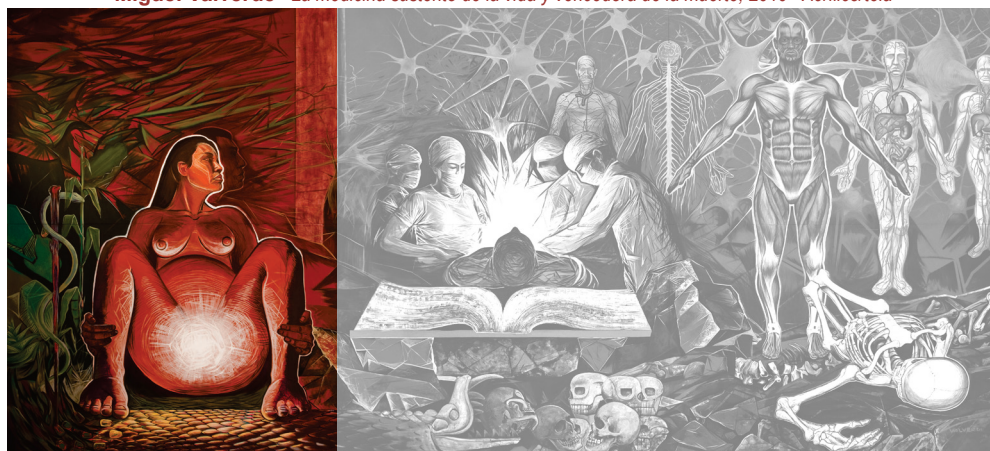

UNIVERSIDAD NACIONAL AUTÓNOMA DE MÉXICO
FACULTAD DE MEDICINA

Dr. Enrique Luis Graue Wiechers
Director

Dra. Rosalinda Guevara Guzmán
Secretaria General

Dr. Guillermo Robles Díaz
Jefe de la División de Investigación

Dr. Melchor Sánchez Mendiola
Secretario de Educación Médica

Dr. Leobardo Ruiz Pérez
Secretario de Enseñanza Clínica, Internado
y Servicio Social

Dr. Ricardo Valdivieso Calderón
Secretario de Servicios Escolares

DIVISIÓN DE ESTUDIOS DE POSGRADO

Dr. Pelayo Vilar Puig
Jefe de la División de Estudios de Posgrado

Dr. José Antonio Carrasco Rojas
Secretario Académico

Dr. Carlos Lavalle Montalvo
Jefe de la Subdivisión
de Especializaciones Médicas

Dr. Julio Cacho Salazar
Jefe de la Subdivisión de Educación Continua

Dr. Francisco Javier F. Gómez Clavelina
Jefe del Departamento de Medicina Familiar

ATENCIÓN FAMILIAR

Dr. Arnulfo Irigoyen Coria
Editor

Dr. Raúl Ariza Andraca
Dr. José Rubén Quiroz Pérez
Coeditores

COORDINACIÓN EDITORIAL

Lic. Lilia Aurora Arévalo Ramírez
Coordinadora

Lic. Cinthya Namibia González Mercado
Ruth Berenice Jiménez Ramos
Asistentes

Lic. David Cortés Álvarez
Diseñador

Comité Editorial

Dr. Javier Domínguez del Olmo (México)
Dr. Carlo Alberto Frati Munari (México)
Dra. Carmen García Peña (México)
Dr. Carlos Roberto Jaen (EE.UU.)
Dra. María Eugenia Ponce de León (México)
Dr. José Saura Llamas (España)

Traducción y corrección de estilo en inglés
Lic. Patricia A. Arévalo Ramírez

Traducción y corrección de estilo en portugués
Dr. Pablo González Blasco (Brasil)

Atención Familiar
vol 19, no. 1,
enero-marzo de 2012
ISSN 1405-8871

Publicación trimestral del departamento
de Medicina Familiar,
Facultad de Medicina, UNAM,
circuito interior s/n,
Ciudad Universitaria, delegación
Coyoacán, 04511, México, D.F.

Editor responsable:
Dr. Arnulfo Irigoyen Coria

Número de certificado de reserva de derechos
al uso exclusivo del título:
04-2002-061717431700-102.
Certificado de licitud de título: 11938;
Certificado de licitud de contenido: 8342.

Se distribuye entre las Instituciones del Sector
Salud y Educativas; y los médicos familiares
de la República Mexicana.

Tiraje 4 mil ejemplares.
Impreso por Offset Universal SA
Calle 2 número 113
Colonia Granjas San Antonio
Delegación Iztapalapa
CP. 09070, México, D.F.

Para consultarse en internet:
www.fmposgrado.unam.mx
www.revistas.unam.mx

Cualquier comentario o información se agradecerá a:
atencionfamiliar@fmposgrado.unam.mx,
(01 55) 56 22 00 68

Las opiniones expresadas en los artículos
firmados, que se publican en *Atención Familiar*,
son responsabilidad de sus autores.

Los artículos contenidos en esta publicación
pueden reproducirse citando la fuente.

“El Comité Editorial se reserva el derecho
de realizar las adecuaciones pertinentes
a los artículos.”

Atención Familiar SUSCRIPCIÓN

Se distribuye en su domicilio bajo suscripción anual (cuatro números)

Informes al teléfono (01 55) 56 22 00 68
Sí deseo recibir *Atención Familiar*

Nombre _____

Calle y no. _____

Col. _____ CP _____

Ciudad _____ Estado _____

Tel. _____ Fax _____

E-mail _____

Especialidad _____

Anexo: Depósito en BBVA Bancomer,
no. de cuenta: 0446634494, clabe: 012180 0446634494 2

a: UNIVERSIDAD NACIONAL AUTÓNOMA DE MÉXICO

Enviar su suscripción y copia de depósito bancario (2 lados) a:
atencionfamiliar@fmposgrado.unam.mx

Cooperación: \$ 300.00

Extranjeros \$35.00 US DL

Miguel Valverde

*La medicina sustento de la vida y vencedora
de la muerte, 2010*

Acrílico/tela 8.5 x 4 m

Facultad de Medicina,

Universidad Autónoma de Chihuahua

www.miguelvalverde.com

mail@miguelvalverde.com