

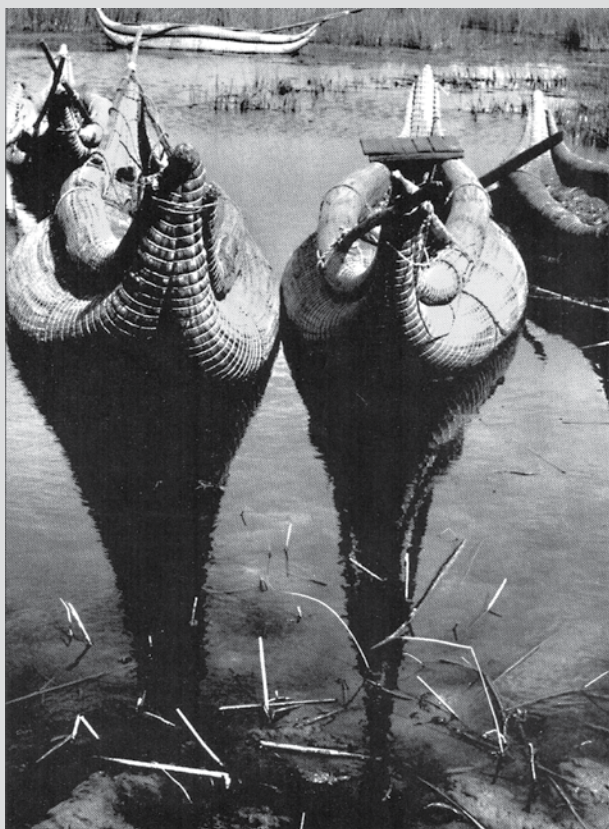

INSTITUTO
INDIGENISTA
INTERAMERICANO
ORGANISMO ESPECIALIZADO DE LA OEA



TIWANAKU



Ribera del Lago Titicaca. Botes de totora

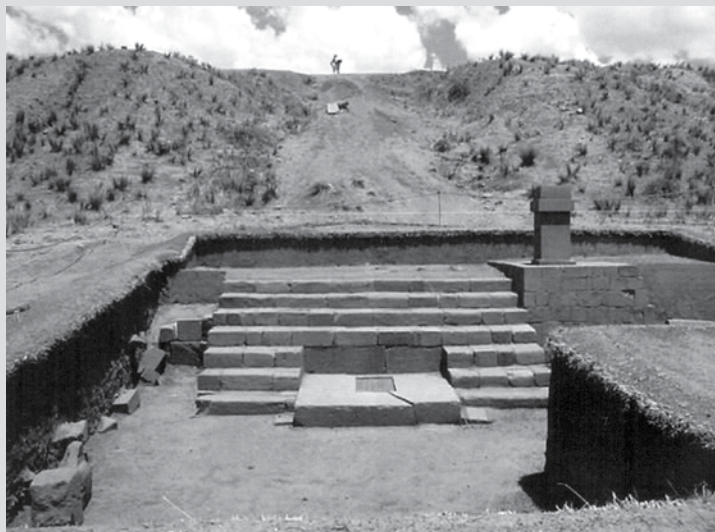

Pirámide de Akapana, en Tiwanaku



Tiwanaku, la gran capital del estado del mismo nombre

Imágenes tomadas de la *Revista de la Fundación Cultural del Banco Central de Bolivia*, N° 53 / julio-agosto 2008.